

Haugtussa er ikke i form. Magentrøbbel,
Ikke diare, men vil ikke ha mat - spiser
grass og
kaster da
opp. Hun
«puster»
med
magen...



Snille, kloke og gode, pene og
dyktige Haugtussa



Haugtussa snart 10,5 år gammel

















































Snille, kloke og gode, pene og
dyktige Haugtussa

















HAUGTUSSA 10.5.18



















dog























Klippet vekk mesteparten av
nyperosene - «villroser» og en del
av prydbuskene





Boss etter at jeg klippet ned noen av prydbuskene + nyperoser m.m.



«Bevisst» hvor avklippede grener kastes.
Vår eiendom - veien, skråningen og
på oversiden





























Haugtussa spiser grass og kaster opp









Begynt å beskjære busker og trær















A gravel path winds through a forest. The path is light-colored and appears to be made of gravel or crushed stone. It curves gently to the right in the distance. The forest is lush with green foliage, including various trees and bushes. Some trees have bare branches, while others are full of leaves. The lighting is bright, suggesting a sunny day. The overall scene is a natural, wooded area.

Vår eiendom - veien og tomt på begge sider
ca. 100 m innover fra innkjørselen



HER tror noen det er snuplass og
parkeringsplass - enda de klart bør se
at det er vår innkjørsel... Veien inn er
privat og kun eiendombesittere
har rett til å kjøre her

23 MIMINGA







A gravel driveway leads from the bottom left towards a yellow house with a brown roof on the left and a red house partially obscured by trees on the right. A large, dense green bush dominates the middle ground, with a light-colored rock or log lying on its left side. The sky is blue with light clouds.

Nabolåve

A gravel driveway leads through a green landscape. On the left, there is a grassy slope with a red building partially visible behind trees. On the right, there is a large tree and a utility pole. The driveway leads towards a paved road in the distance.

Fra innkjørselen går vår eiendom ned til stolpen - begge sider av veien - til låven og til jordekanten på andre siden

Jeg drikker ikke øl - kjøper sjelden øl - har derfor ingen ølbokser å kaste.

DENNE boksen har en turgåer slengt på veien og så tror innerste nabo at det er JEG som har slengt den i veien... - nok de samme som stadig kaster engangsgriller, barnebleier og mer i VÅR avfallsdunke. Folk på tur bør ta med søpla si hjem!



IKKE SNUPPLASS
PARKERING FORBUDT
OVERHÅRET OMÅDE



R Ø M M I N G A

NOEN tar seg til rette - parkerer i innkjørselen og snur i gårdsplassen - og lager da ekstra støy fordi hundene selvfølgelig varsler når noen kjører inn i gården vår

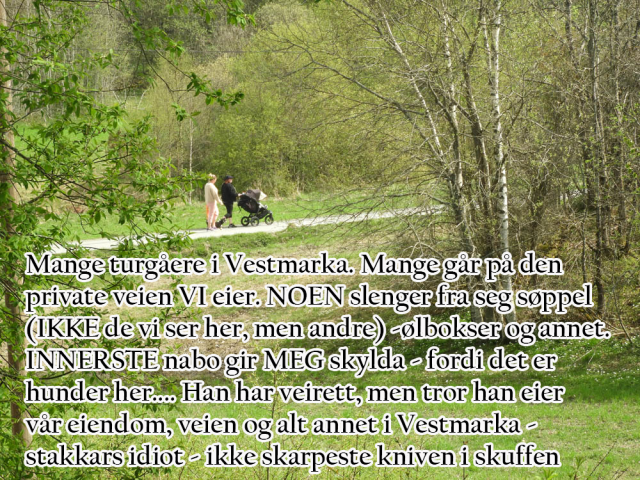

Mange turgåere i Vestmarka. Mange går på den private veien VI eier. NOEN slenger fra seg søppel (IKKE de vi ser her, men andre) -ølbokser og annet. INNERSTE nabo gir MEG skylda - fordi det er hunder her.... Han har veirett, men tror han eier vår eiendom, veien og alt annet i Vestmarka - stakkars idiot - ikke skarpeste kniven i skuffen

MADONNA







JANIS & LOTUS JR

A light-colored, fluffy dog, possibly a husky or similar breed, is sitting inside a wire metal cage. The dog is looking towards the camera with its mouth slightly open. The cage is situated outdoors, with a wooden structure and a yellow wall in the background. The dog is standing on a wooden platform inside the cage. The cage has a metal grate floor and a wooden base. The background shows a wooden structure with a dark roof and a yellow wall.

JANIS



LOTUS JR og ASK i hver sin hundegård
Full kontroll på hverandre



























Litt lys farge på fæces
Mulig pga godsakene
tørket lunge









Haugtussa snart 10,5 år





Presenninger gir litt mer skygge i hundegårdene











Varmt 10.5.18 også. I går var det
35+ i solveggen på ettermiddagen



Postkassa til naboen innerst i veien til venstre. MIN postkassa var fjernet og kastet langt inn i skauen da jeg kom hjem fra jaktprøver sommeren 2014.



Hyggelig
nabo

HER hang
min postkasse





A gravel road winds through a forest. The road is made of light-colored gravel and has a faint double-line marking. The forest consists of various trees, including tall, thin deciduous trees without leaves and several evergreen trees. The ground on either side of the road is covered with dry, yellowish-brown grass and some moss. In the background, a house is partially visible through the trees. The sky is clear and blue. A white dot is positioned to the left of the text.

● Her slutter vår eiendom



STATENS KARTVERK

Se eiendom - informasjon fra Matrikkelen

Tilbake ← → Frem | Oppfrisk | Hjem | Skriv ut | Hjelp

Bygninger Adresser | Kart Flyfoto

Koordinatsystem:
EU89, UTM-sone 33



Søk

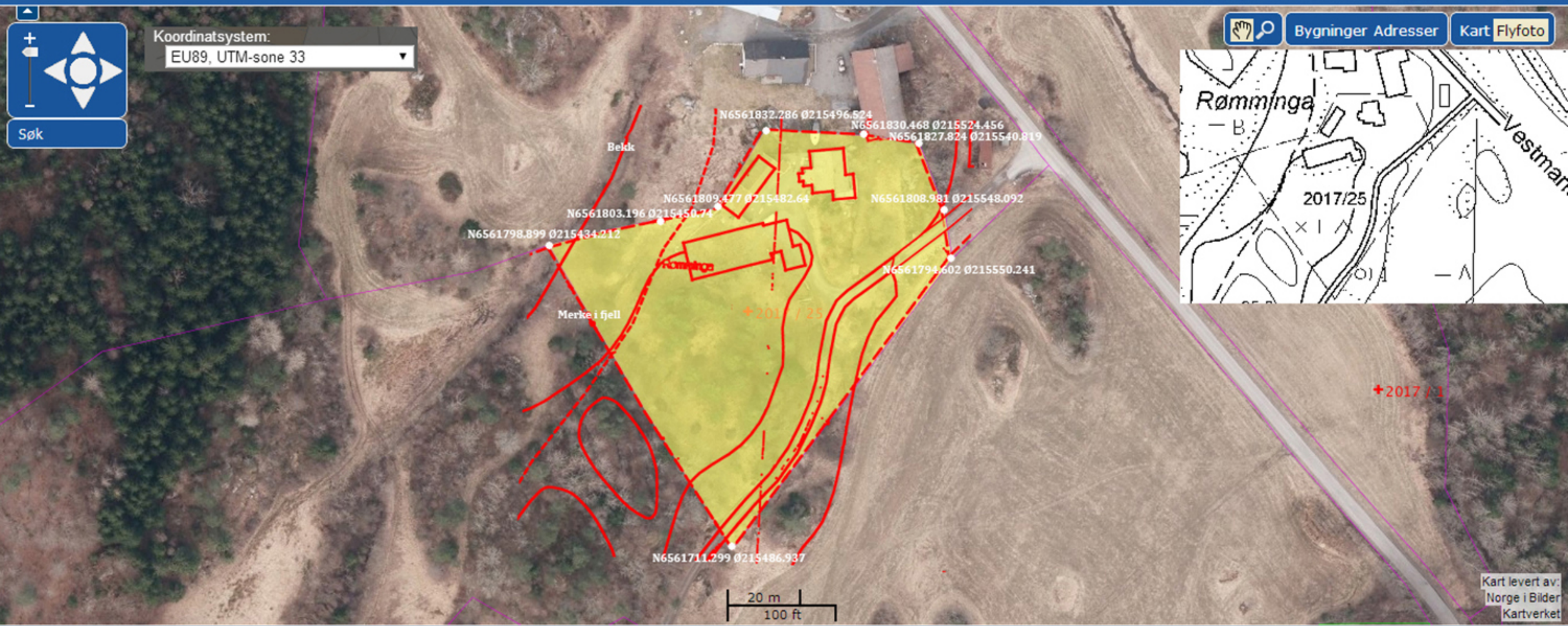

Kart levert av:
Norge i Bilder
Kartverket

Oversikt | Tegnforklaring

100%

Datatraffikk

59 05'59.4"N 10 02'04.3"E

Lapp i postkassa juli 2014 da jeg var
av gårde på jaktprøver - fra Larsen

NÅR SKAL DU

ORDNE

VEIER

VESTMARA VEL

RYDD OPP I SØPLA LANGS VEIEN

Ny lapp i postkassa fra den frekke nabojevlen innerst i veien! Han synes vel det har vært for rolig siden 2014 og forsøker å lage jævelskap igjen. Han er en ensom stakkar som ingen vil ha noe å gjøre med. Nok bitter fordi kjerringa flyttet fra ham og mislykkede forsøk på å få seg ny kjæreste. Han må ha det vondt! IKKE mitt søppel - det er turgåere som slenger fra seg ølbokser og annet langs og på veien - og så gir denne drittsekken meg skylda. Ikke rart det er krig i verden!