

Ultralyd Minni 1.8.16 viste sprell levende valper - som jeg trodde

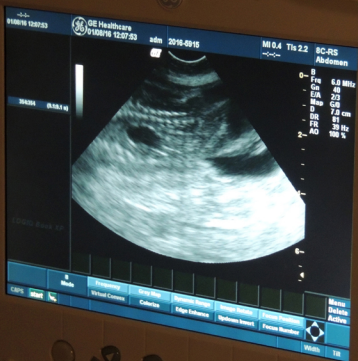





*Minni venter på at Henriette skal
komme tilbake med prøvesvar*











*Alle prøver så langt normale.
Får svar på langtids blodsuktermåling +
dyrkning av urin
i morgen 2.8.16*













J-2016-5915

Mini: 11816(10)

Serum

Spes. veht. = 1.006